

Premium-Softwarepflege-Vertrag 4/2025

für orgAnice CRM 7

1. Erweiterung orgAnice OutlookSync

- Firmennamen im Titel von Terminen
- Neue Schaltfläche „Positionieren in orgAnice“

2. Erweiterung orgAnice Outlook Connector

- Terminbestätigungen lassen sich in orgAnice ablegen

3. Erweiterung orgAnice Datenbank

- Ausgabe der Informationen der Zwischenablage im HTML-Format
- Sofortige Konvertierung der Telefonnummer ins kanonische Format
- Anzeige von Informationen von SQL-Server-Eigenschaften

1. Erweiterung orgAnice OutlookSync

Firmennamen im Titel von Terminen

orgAnice OutlookSync ergänzt Kalendereinträge nun automatisch um den zugehörigen Firmennamen. Dadurch lassen sich Termine schneller zuordnen und im Kalender besser unterscheiden.

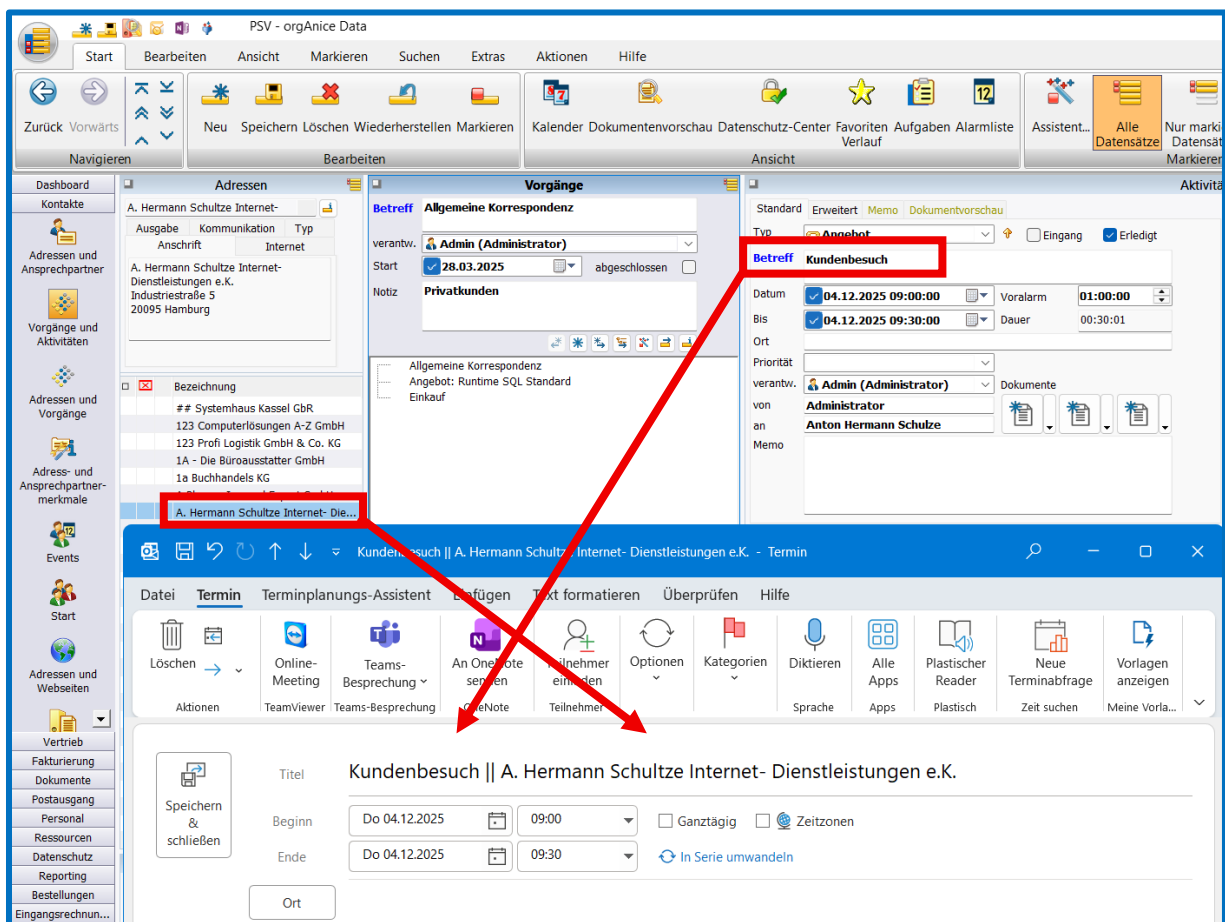

Premium-Softwarepflege-Vertrag 4/2025

für orgAnice CRM 7

Neue Schaltfläche „Positionieren in orgAnice“

Mit der neuen Funktion „Positionieren in orgAnice“ können Anwender nun direkt aus Outlook in den entsprechenden Datensatz innerhalb von orgAnice wechseln.

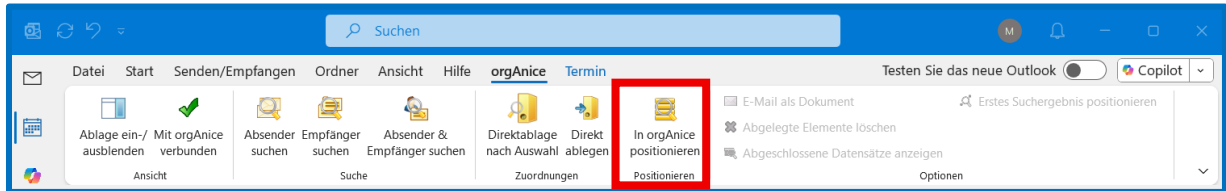

Weitere Informationen finden Sie im [Benutzerhandbuch orgAnice OutlookSync](#).

2. Erweiterung orgAnice Outlook Connector

Terminbestätigungen lassen sich in orgAnice ablegen

Terminbestätigungen können ab sofort direkt in orgAnice gespeichert werden.

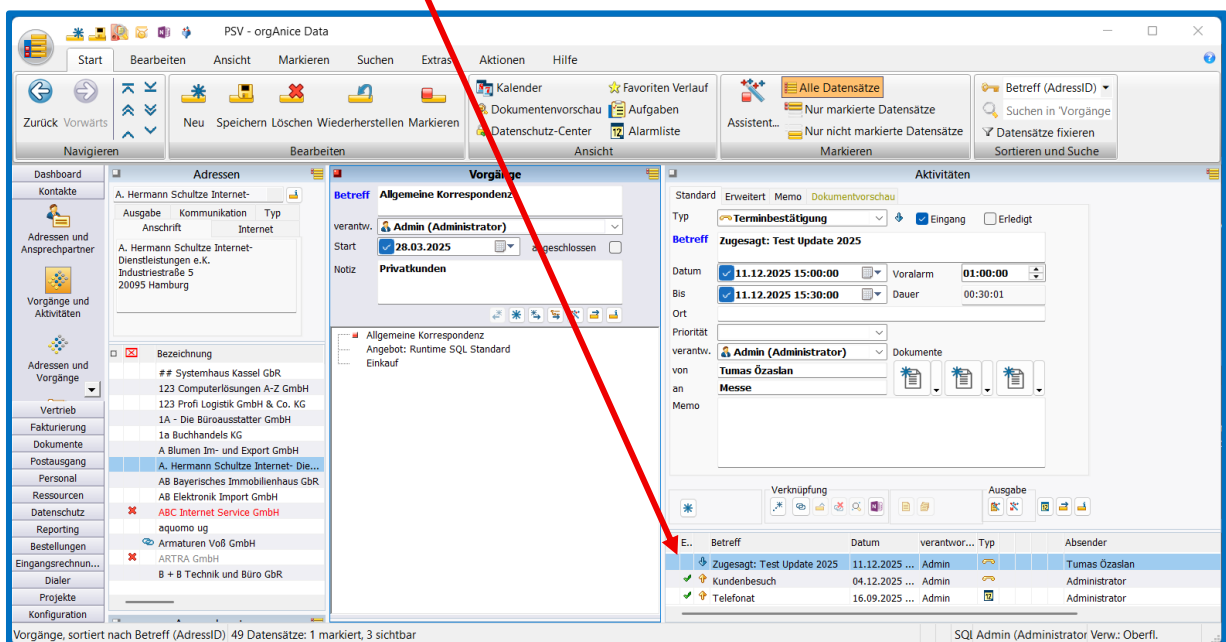
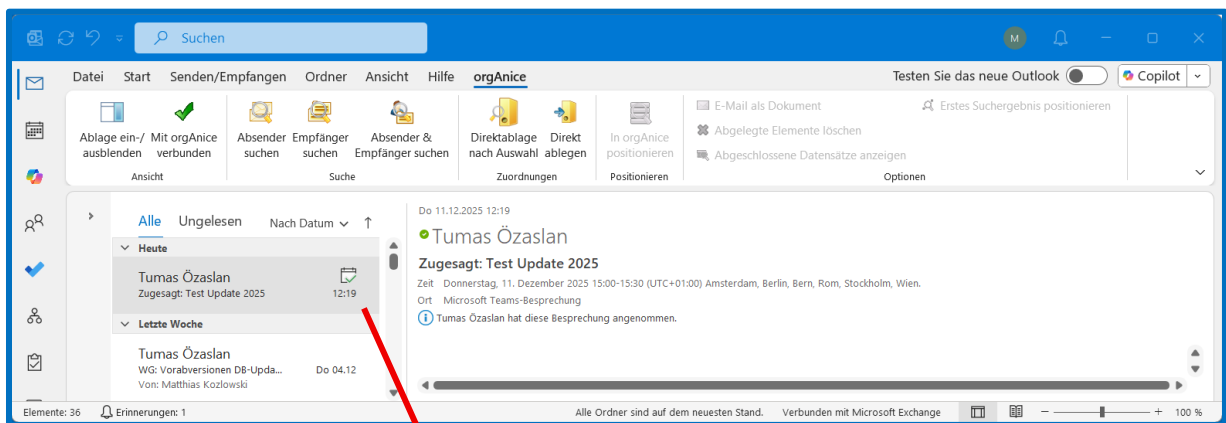

Premium-Softwarepflege-Vertrag 4/2025

für orgAnice CRM 7

3. orgAnice Datenbank

Ausgabe der Informationen der Zwischenablage im HTML-Format

orgAnice kann Inhalte aus der Zwischenablage nun direkt im HTML-Format ausgeben.

Adressen

An: [Dropdown] Titel: [Dropdown]

Vorname: [Textfeld]

Name: **orgAnice GmbH**

Zusatz: [Textfeld]

Straße: **Grunewaldstr. 22**

PLZ Ort: **12165 Berlin**

Land: **DE** Deutschland

Kurzname: [Textfeld]

Sperre: [Dropdown]

Referenz: [Textfeld]

Rechtsperson: **Juristische Person**

Kategorie: [Textfeld]

Standard Weitere Erweitert Typ Social Media Filter Konfigurieren

Telefon: **+49 (30) 23 50 49-100**

Telefax: **-70**

E-Mail: **info@orgAnice.de**

Mobil: [Textfeld]

Anrede: [Dropdown] Sehr geehrte Damen und Herren

Aktionen

- Report-Assistent
- Markierungs-Assistent
- Karteikarte in MS Word erstellen
- Karteikarte in OneNote erstellen
- In Zwischenablage kopieren**

Anschrift

Ausgabe

Internet

Verknüpfung

Merkmale

- Klassifizierung
- Kontakt

In die Zwischenablage kopiert wird ...

orgAnice GmbH
Grunewaldstr. 22
12165 Berlin

Tel.: +49 (30) 23 50 49-100
Fax: +49 (30) 23 50 49-70
E-Mail: info@orgAnice.de
Web: http://www.orgAnice.de

Herr Harald Buchner
Tel.: +49 (30) 23 50 49-100
Fax: +49 (30) 23 50 49-70
E-Mail: buchner@orgAnice.de

OK Abbrechen

Dadurch Links automatisch Links erzeugt und müssen nicht mehr manuell nachbearbeitet werden. Nutzer profitieren von einer saubereren Darstellung und einem schnelleren Übertrag von strukturierten Informationen z.B. in Outlook.

Zwischenablage - Nachricht (HTML)

Datei Nachricht Einfügen Optionen Text formatieren Überprüfen Hilfe orgAnice

Einfügen Text Namen Einfügen Loop-Komponenten Markierungen Diktieren Alle Apps Sensitivity

Zwischenabla... Zusammenarbeiten Sprache Apps Vertraulichkeit

Senden

Von: messe@orgAnice.de

An: [orgAnice Info Postfach](#)

Cc:

Betreff: Zwischenablage

orgAnice GmbH
[Grunewaldstr. 22](#)
12165 Berlin

Tel.: [+49 \(30\) 23 50 49-100](#)
Fax: [+49 \(30\) 23 50 49-70](#)
E-Mail: [info@orgAnice.de](#)
Web: [www.orgAnice.de](#)

Herr Harald Buchner
Tel.: [+49 \(30\) 23 50 49-100](#)
Fax: [+49 \(30\) 23 50 49-70](#)
E-Mail: [buchner@orgAnice.de](#)

(Strg)

Premium-Softwarepflege-Vertrag 4/2025

für orgAnice CRM 7

Sofortige Konvertierung der Telefonnummer ins kanonische Format

Telefonnummern werden ab sofort beim Einfügen oder Speichern automatisch in das kanonische Format umgewandelt.

The screenshot shows the 'Adressen' (Addresses) form in the orgAnice CRM 7 interface. The form contains fields for personal and contact information. A dialog box titled 'Konvertierung von Telefonnummern' (Conversion of phone numbers) is overlaid on the form, indicating that phone numbers have been automatically converted to canonical format. The dialog includes a message about the conversion process and a checkbox to prevent the message from appearing again.

Adressen

An: [Dropdown] Titel: [Dropdown]

Vorname: [Text]

Name: I-T Berlin

Zusatz: [Text]

Straße: Berliner Straße 150

PLZ: 10159 Ort: Berlin

Land: DE Deutschland

Kurzname: [Text]

Sperre: [Text]

Referenz: [Text]

Rechtsperson: [Text]

Standard: Weitere Erweitert Typ Social

Telefon: 0304520317

Telefax: [Text]

E-Mail: i.t@itberlin.de

Mobil: [Text]

Anrede: [Text]

Konvertierung von Telefonnummern

Die Telefonnummern wurden automatisch in das kanonische Format konvertiert. Passen Sie die Datenbank- bzw. Benutzereigenschaft 'OrgPhone_ConvertToCanonical' an, wenn Sie die Funktionalität anpassen ein- bzw. abschalten möchten.

Möchten Sie die automatische Konvertierung eingeschaltet lassen?

Hinweis: Das Protokoll der vorgenommenen Konvertierungen befindet sich unter D:\orgAnice-Demos\CRM 7\db\Logs\Office\PhoneNumbersConvert.log.

☐ Diesen Hinweis nicht mehr anzeigen

Ja Nein

Dabei erscheint eine kurze Abfrage, die Nutzer bei Bedarf auch dauerhaft deaktivieren können. Ebenso lässt sich die gesamte Funktion auf Wunsch vollständig abschalten.

This close-up shows the 'Telefon' field in the 'Adressen' form. The phone number is displayed in its canonical format: +49 (30) 4520317. The field is highlighted with a blue border, and a small phone icon is visible to the right of the input field.

Standard Weitere Erweitert Typ Social Media

Telefon: +49 (30) 4520317

Telefax: [Text]

E-Mail: i.t@itberlin.de

Mobil: [Text]

Premium-Softwarepflege-Vertrag 4/2025

für orgAnice CRM 7

Anzeige von Informationen von SQL-Server-Eigenschaften

In den Benutzereinstellungen steht nun das neue Register „Info“ zur Verfügung. Dort werden relevante SQL-Server-Eigenschaften übersichtlich dargestellt, sodass technische Informationen direkt im orgAnice-Client einsehbar sind. Administratoren und fortgeschrittene Anwender erhalten damit einen schnellen Einblick in wichtige Systemdaten – ohne zusätzliche Tools öffnen zu müssen.

The screenshot shows a window titled 'Benutzereinstellungen' (User Settings) with a close button (X) in the top right corner. The window has a tabbed interface with the following tabs: 'Kommunikation', 'AddOns', 'Private Benutzereigenschaften', 'Öffentliche Benutzereigenschaften', and 'Info'. The 'Info' tab is currently selected. Below the tabs, there are two main sections:

- MS SQL Server**: This section contains two rows of information:
 - Edition**: Express Edition (64-bit)
 - Version**: 16.0.1160.1
- SQL-Datenbank**: This section contains three rows of information:
 - Name**: PSV
 - Größe**: 700.00 MB
 - Verfügbarer Speicherplatz**: 409.68 MB

At the bottom of the window, there is a status bar that reads 'Datenbank-Version: 8.3.6.2'. To the right of the status bar are three buttons: 'OK', 'Abbrechen', and 'Übernehmen'.

Das erleichtert die Kontrolle der Umgebung und unterstützt eine effizientere Systemverwaltung.